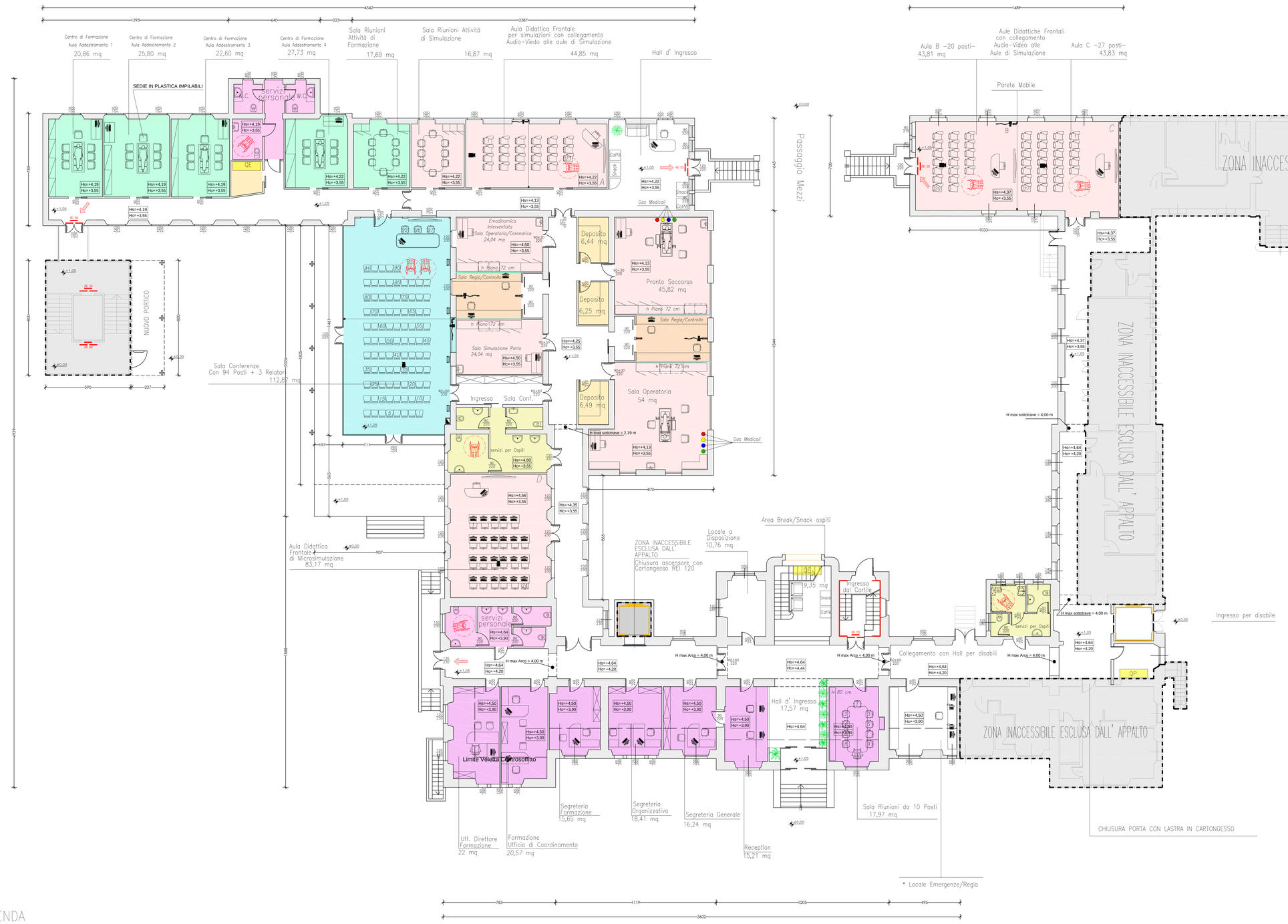

LEGENDA

- Uffici Amministrativi e Segreteria Organizzativa
- Aule Centro di Simulazione
- Sala Conferenze
- Aule Centro di Formazione
- Sala Regia/Controllo
- Servizi Personale
- Servizi per Ospiti
- Area non soggetta ad Intervento

DATI

Superfice utile netta Uffici Amministrativi e Segreteria Organizzativi mq 136,81

Superfice utile netta Aule Centro di Simulazione:
(4 Aule simulazione, 2 Sale Regia/Controllo, 3 Depositi , 2 Aule Frontali (divisibili), 1 Aula di Microsimulazione e 1 Sala Riunioni) mq 410,84

Superfice utile netta Aule Centro di Formazione:
(4 Aule di Formazione, 1 Sala Riunioni, 1 Deposito) mq 119,86

Sala Conferenze netta mq 112,87

Corridoi, disimpegni e Hall e Servizi mq 461,31 netti
Tolate superfice netta mq 1.223,04

TOTALE SUPERFICE INTERNA INCLUSI TRAMEZZI E MURI INTERNI MQ 1.324,94

* LOCALE EMERGENZE / REGIA

1) LOCALE EMERGENZE
2) CENTRALE DI CONTROLLO ILLUMINAZIONE D' EMERGENZA
3) CENTRALE DI RIVELAZIONE INCENDI
4) CENTRALINO TELEFONICO

A.O. ISTITUTO ORTOPEDICO GAETANO PINI p.zza Cardinal A. Ferrari 1 MILANO
AREU AZIENDA REGIONALE EMERGENZA URGENZA via Alfredo Campanini 6 MILANO

Ristrutturazione piano rialzato dell' edificio "padiglione ricovero" della sede di viale Monza per realizzazione della nuova sede dell' Azienda Regionale di Emergenza ed Urgenza (AREU) e interventi di rimozione delle coperture contenenti amianto e rifacimento delle stesse

Centro di Formazione e di Simulazione per l'Attività formativa Clinico-Assistenziale di Emergenza e Urgenza, Maxiemergenze Internazionali e Management di Sistemi Sanitari

PROGETTO PRELIMINARE

CUP I47E13000340001
CIG 6019106367

Stato di Progetto

Tav 21 ARCH - Pianta Piano Rialzato con Layout

Scala 1:100

Direttore Generale AO Istituto Gaetano Pini:

Direttore Generale Areu : Dott. Alberto Zoli

Responsabile del Procedimento - Dirigente Ufficio Tecnico G. Pini: Ing. Massimiliano Agistri

Progettista incaricato : arch. Giovanni Arrigoni

COMMITTENTE:
Azienda Ospedaliera
ISTITUTO ORTOPEDICO GAETANO PINI
Piazza Cardinal Ferrari, 1 - 20122 Milano

Agg. :

Data : Giugno 2014